

EXISTENCIA DE FRUTA EN FRÍO

Boletín Estadístico

SEPTIEMBRE 2020

Los datos suministrados para el informe de Existencia de Fruta en Frío, muestran la existencia de 131.672 toneladas de fruta en frío al 30/9/2020. Un 27% menos que el mes anterior.

Del total de fruta, el 65% corresponde a manzana y el 35% a pera.

“Septiembre de 2020 se presenta en base a las Declaraciones Juradas de 144 Frigoríficos sobre un total de 186 (77%)”

STOCK EN FRÍO SEGUN TIPO DE CONSERVACIÓN Y ESPECIE (en toneladas)

Tipo de Conservación	MANZANA	PERA	Total
Atmósfera	29.774,34	15.268,90	45.043,24
Atmósfera con MCP	26.451,44	4.429,22	30.880,65
Convencional	12.801,03	23.055,17	35.856,19
Convencional con MCP	16.509,83	3.382,23	19.892,06
Total	85.536,64	46.135,51	131.672,1

Existencia en Frío de Manzana y Pera según tipo de conservación (en toneladas)

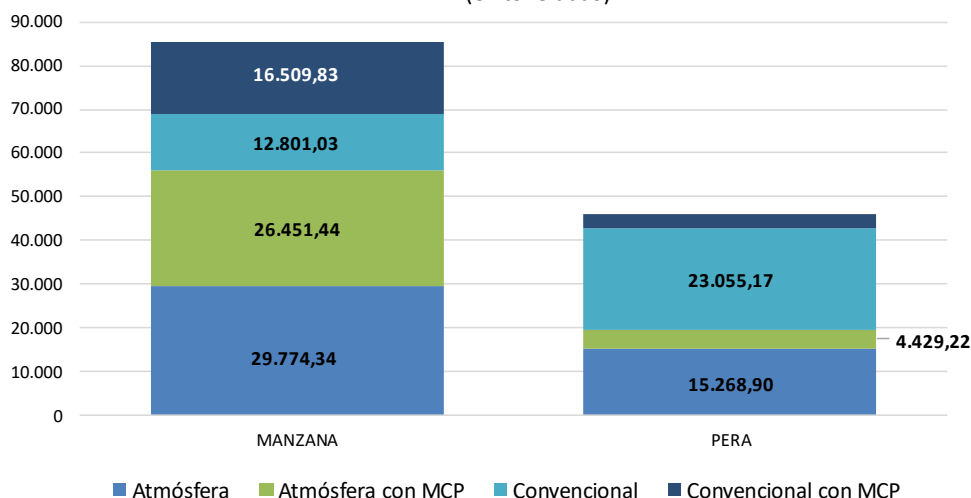

EXISTENCIA DE FRUTA EN FRÍO - SEPTIEMBRE 2020



MANZANAS

EXISTENCIA EN FRÍO POR VARIEDAD Y TIPO DE CONSERVACIÓN
(EN TONELADAS)

VARIEDAD	TIPO DE CONSERVACION				TOTAL	Part. s/Total
	Atm. Controlada	Atm. Controlada con MCP	Atm. Convencional	Atm. Convencional con MCP		
RED DELICIOUS	22.316,88	20.592,13	7.486,86	12.194,29	62.590,16	73,2%
GRANNY SMITH	4.908,49	3.814,40	4.544,62	3.886,83	17.154,34	20,1%
OTRAS VAR. DE MANZANA	2.352,65	2.043,05	27,04		4.422,74	5,2%
CRIPPS PINK	186,50		617,32	52,21	856,03	1,0%
GOLDEN HORNET				319,37	319,37	0,4%
STARKRIMSON		1,86	74,49	0,00	76,35	0,1%
GOLDEN DELICIOUS			15,70	54,00	69,70	0,1%
GALA			17,72	2,27	19,99	0,02%
FUJI/NAGAFU			10,92		10,92	0,01%
ROME BEAUTY	9,82			0,86	10,68	0,01%
ROHO 3615			6,37		6,37	0,007%
Total general	29.774,34	26.451,44	12.801,03	16.509,83	85.536,64	100%



PERAS

EXISTENCIA EN FRÍO POR VARIEDAD Y TIPO DE CONSERVACIÓN
(EN TONELADAS)

VARIEDAD	TIPO DE CONSERVACION				TOTAL	Part. s/Total
	Atm. Controlada	Atm. Controlada con MCP	Atm. Convencional	Atm. Convencional con MCP		
PACKHAM'S TRIUMPH	12.087,66	2.527,30	17.621,75	1.298,33	33.535,04	72,7%
BEURRE D'ANJOU	3.076,32	1.851,39	4.483,52	1.910,04	11.321,28	24,5%
WILLIAMS	100,77	14,71	644,53	73,29	833,29	1,8%
RED D'ANJOU		35,82	169,02		204,84	0,4%
RED BARTTLET	4,15		3,32	100,56	108,04	0,2%
WINTER BARTLETT			70,78		70,78	0,2%
BEURRE BOSC			29,04		29,04	0,1%
ABATE FETEL			17,31		17,31	0,0%
GOLDEN RUSSET BOSC			14,90		14,90	0,03%
CLAPP'S FAVORITE			1,01		1,01	0,002%
Total general	15.268,90	4.429,22	23.055,17	3.382,23	46.135,51	100%

EXISTENCIA DE FRUTA EN FRÍO - SEPTIEMBRE 2020



MANZANAS

EXISTENCIA EN FRÍO POR VARIEDAD
(EN TONELADAS)

Grupo Variedad	2008 (94%)*	2009 (84%)*	2010 (83%)*	2011 (84%)*	2012 (77%)*	2013 (85%)*	2015 (72%)*	2018 (90%)*	2019 (82%)*	2020 (77%)*
Red Delicious y Clones	87.939,05	78.574,03	77.952,73	83.952,48	65.929,54	103.822,61	98.642,73	61.050,22	95.713,51	62.590,16
Granny Smith	17.534,86	23.681,60	16.181,20	11.074,24	13.353,99	9.957,22	10.614,67	15.343,91	10.829,43	17.154,34
Cripp's Pink	257,75	390,22	146,81	47,92	313,29	305,52	1.960,90	413,95	2.146,27	856,03
Gala y Clones	40,24	129,24	167,13	139,19	187,04	399,42	440,59	13,22	143,13	19,99
Fuji	55,89	182,27	72,27	38,88	60,44	86,31	29,64		17,22	10,92
Otras Manzanas	130,73	72,61	218,39	61,12	39,47	311,94	429,73	3.221,88	4.177,36	4.824,82
Golden Delicious	11,67	80,91	133,52	52,54	31,98	30,99	36,35	29,90	74,75	69,70
Rome Beauty	30,61	82,10	186,71	92,80	27,40	115,37	165,01	13,80	68,86	10,68
Braeburn	0,56	43,42	66,37							
Total	106.001,35	103.236,40	95.125,13	95.459,18	79.943,16	115.029,37	112.319,62	80.086,88	113.170,53	85.536,64

* Total de DDJJ informadas sobre el total de Frigoríficos.

Existencia en Frío de las Principales Variedades de Manzana
Mes de Septiembre
(en toneladas)

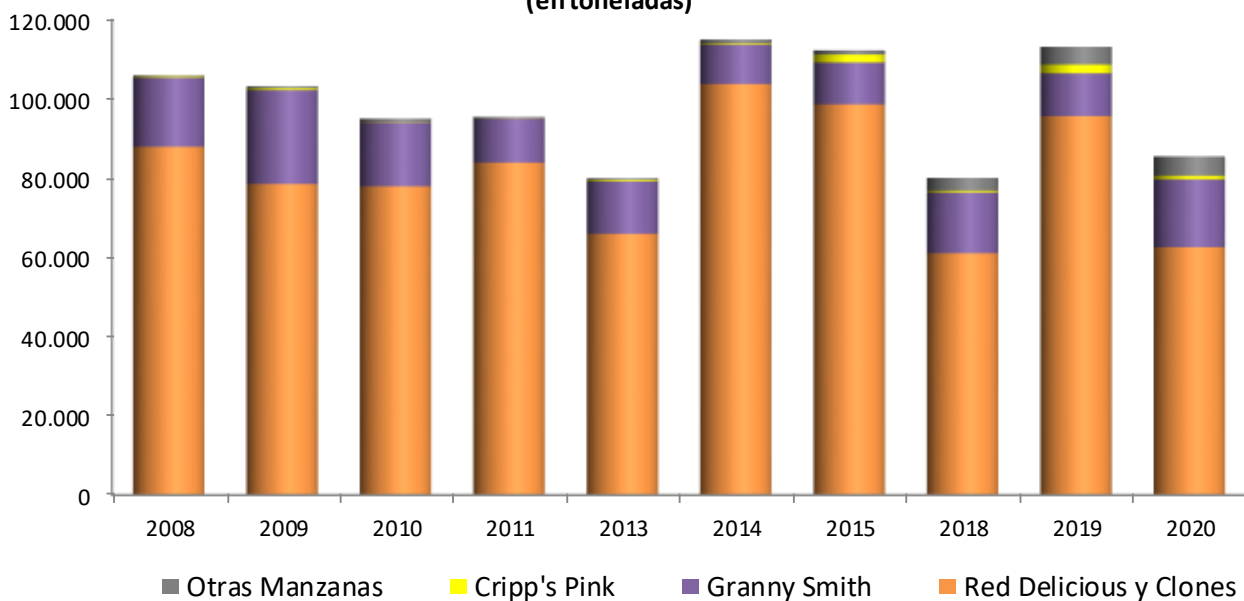

EXISTENCIA DE FRUTA EN FRÍO - SEPTIEMBRE 2020



PERAS

EXISTENCIA EN FRÍO POR VARIEDAD (EN TONELADAS)

Grupo Variedad	2008 (94%)*	2009 (84%)*	2010 (83%)*	2011 (84%)*	2012 (77%)*	2013 (85%)*	2015 (73%)*	2018 (90%)*	2019 (82%)*	2020 (77%)*
Packham's Triumph's	20.096,90	14.341,42	29.042,38	15.613,64	21.819,71	27.181,29	37.263,90	36.114,08	31.166,64	33.535,04
Beurre D'anjou	3.902,24	2.631,66	9.173,85	5.863,04	6.297,89	7.620,54	11.627,24	11.105,85	6.434,05	11.321,28
William's	5,70	306,82	187,16	233,21	476,17	875,36	1.826,86	1.111,46	207,90	833,29
Red Beurre D'anjou	258,00	886,73	490,81	121,04	121,07	319,06	268,12	81,87	63,63	204,84
Beurre Bosc	146,07	37,73	194,93	107,71	72,11	162,37	339,99	40,09	1,06	29,04
Winter Bartlett	327,28	160,68	327,92	64,78	58,51	158,09	130,84	108,36	8,72	70,78
Red Bartlet	4,23		100,94	34,04	76,14		124,76	32,43		108,04
Abate Fetel	1,90	7,37	262,90	65,31	27,77	21,28	32,63	16,70	22,34	17,31
Otras Peras	0,78	5,12	0,98		3,91	4,71	92,91	33,56	35,28	15,91
Total general	24.743,10	18.377,53	39.781,87	22.102,75	28.953,27	36.342,69	51.707,23	48.644,41	37.939,61	46.135,51

* Total de DDJJ informadas sobre el total de Frigoríficos.

Existencia en Frío de las Principales Variedades de Pera Mes de Septiembre (en toneladas)

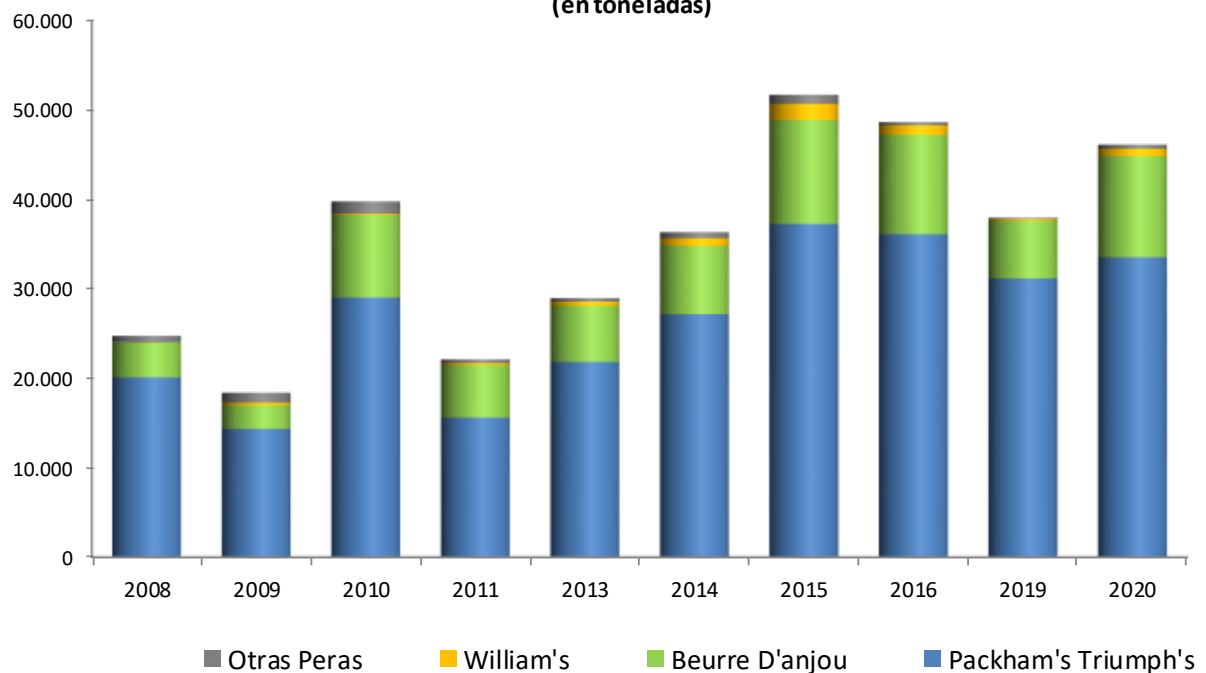



MANZANAS

EXISTENCIA EN FRÍO POR VARIEDAD SEGÚN CLASIFICACIÓN DE GUARDADO
(EN TONELADAS)

Variedad	EMBALADO	GRANEL - DIRECTO DE CAMPO	GRANEL - PRE-CLASIFICADO	GRANEL - DESTINO INDUSTRIA	Total general
RED DELICIOUS	3.045,90	57.155,32	2.294,04	94,90	62.590,16
GRANNY SMITH	1.609,00	15.272,99	247,36	24,98	17.154,34
OTRAS VARIEDADES DE MANZANA	43,77	4.378,97			4.422,74
CRIPPS PINK	604,94	251,09			856,03
GOLDEN HORNET	0,00	319,37			319,37
STARKRIMSON	3,51	72,85			76,35
GOLDEN DELICIOUS	0,00	69,70			69,70
GALA	11,57	8,42			19,99
FUJI/NAGAFU	0,00	10,92			10,92
ROME BEAUTY	10,68	0,00			10,68
ROHO 3615	6,37	0,00			6,37
Total general	5.335,75	77.539,62	2.541,40	119,88	85.536,64



PERAS

EXISTENCIA EN FRÍO POR VARIEDAD SEGÚN CLASIFICACIÓN DE GUARDADO
(EN TONELADAS)

Variedad	EMBALADO	GRANEL - DIRECTO DE CAMPO	GRANEL - PRECLASIFICADO	GRANEL - DESTINO INDUSTRIA	Total
PACKHAM'S TRIUMPH	28.626,00	4.903,04	6,00		33.535,04
BEURRE D'ANJOU	11.017,89	303,39			11.321,28
WILLIAMS	383,29	450,00			833,29
RED D'ANJOU	204,84				204,84
RED BARTTLET	104,71	3,32			108,04
WINTER BARTLETT	68,59	2,19			70,78
BEURRE BOSCH	25,66	3,38			29,04
ABATE FETEL	9,75	7,56			17,31
GOLDEN RUSSET BOSCH	14,90				14,90
CLAPP'S FAVORITE	1,01				1,01
Total general	40.456,63	5.672,88	6,00	0,00	46.135,51

Manzana y Pera según clasificación de guardado (en toneladas)

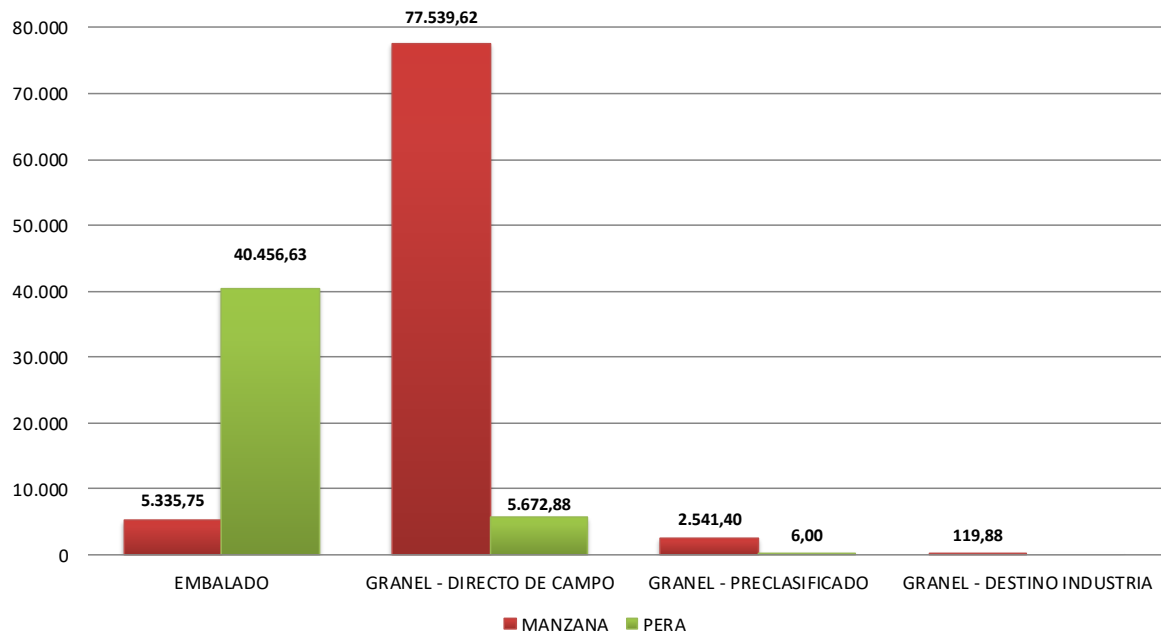

MANZANAS Y PERAS

EVOLUCIÓN DE LA EXISTENCIA EN FRÍO. AÑO 2018 Y 2020 (EN TONELADAS)

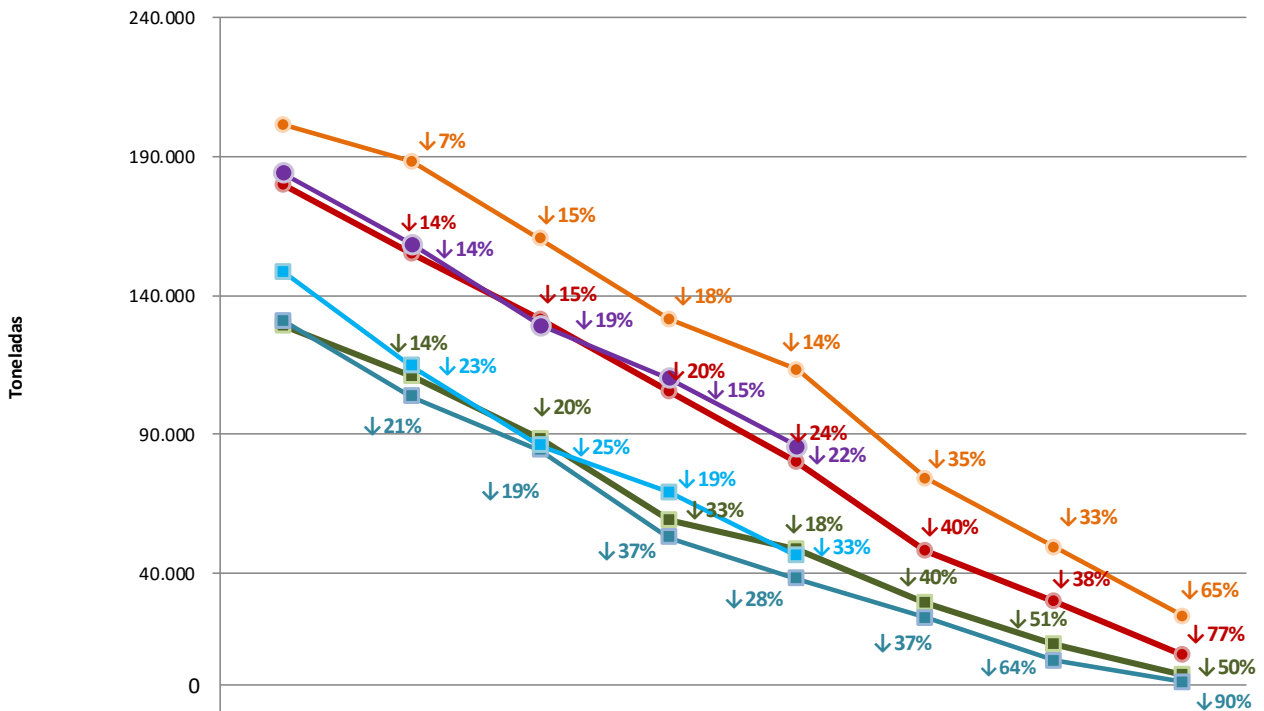

	Mayo	Junio	Julio	Agosto	Septiembre	Octubre	Noviembre	Diciembre
MANZANA '18	179.565	154.758	131.240	105.108	80.087	47.954	29.714	10.287
PERA '18	129.266	110.652	88.070	59.167	48.644	29.216	14.367	3.327
MANZANA '19	201.407	188.152	160.339	131.386	113.171	74.060	49.371	24.514
PERA '19	130.925	103.568	84.337	52.739	37.940	23.790	8.466	818
MANZANA '20	183.909	158.440	129.096	110.214	85.537			
PERA '20	148.483	114.408	85.817	69.113	46.136			

Secretaría de Fruticultura de Río

Ruta Nacional 22 - Km 1200

Allen - Río Negro

CC Nº: 128 (8328)

Teléfono/Fax: (0298) - 4453532 /4452439

E-Mail: existenciafrio@fruticultura.gov.ar



**PRODUCCIÓN Y
AGROINDUSTRIA**

Fuente: Secretaría de Fruticultura de Río Negro

Procesamiento y análisis de datos: Centro de Información y Estadística.